

2015  
第4弾

# 猪名川のい～な!

## 写真・絵画 大募集

「猪名川を みる人・楽しむ人・大切にする人」を  
テーマに募集します

- 猪名川の魅力を あなたの手で 伝えてください  
※ 猪名川に流れ込む川（余野川・箕面川など）・  
藻川も OK です
- 一人につき作品1点 を応募ください

作品募集期間

2015

当日消印有効

9/15(火)～10/30(金)

2014  
(第3弾)  
受賞作品



「子どもと一緒に知恵と人力でゴミ渡し」  
猪名川まもり隊さん



「いくよ～」 藤田 恵子さん



「猪名川とエドヒガンと子供達」  
則久 正志さん

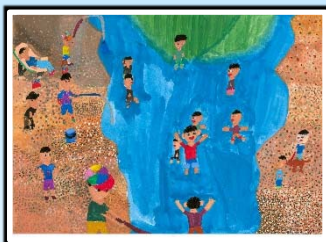

「水が気持ちいいよ!」 長田 空さん



「蛍がいっぱい」 中村 仁清さん

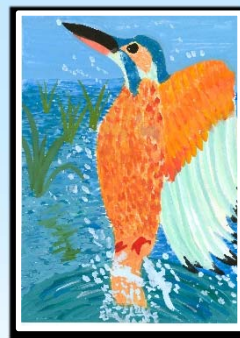

「カワセミを見たよ!!」  
上田 恵さん



「トンボさんがいっぱい♪」 鈴木 暁さん



平成27年12月～平成28年1月にかけて  
猪名川流域にて“作品展”を開催します

### 猪名川河川レンジャーって、何かな?

河川レンジャーは、住民のみなさんが参加する  
川づくりを目指して、川への関心を持ってもらい、  
住民のみなさんと行政が協力できるよう、人と川、  
住民と行政をつなぐ役割を担っています。



応募の詳細は裏面をご覧ください。

猪名川河川レンジャーウェブサイト <http://iranger.web.fc2.com> でもご案内しています。



# 猪名川の い～な！ 募集要項

## 1. 募集テーマ

“猪名川を みる人・楽しむ人・大切にする人”をテーマとします。

## 2. 募集期間

平成27年9月15日(火)～平成27年10月30日(金) (当日消印有効)

## 3. 応募条件

- 猪名川に対する思いのある方であれば、どなたでも応募可能です。
- 応募数は、1人につき作品(写真または絵画)1点とします。

## 4. 応募作品

- 写真の大きさはA4サイズとします。  
写真の媒体は、用紙に印刷したものかCD-ROM等にデータを保存したものとします。ただし、メールで応募頂く場合は、10MB以下のデータを送付してください。  
撮影時期は、応募時より概ね過去3年以内に撮影された作品とします。
- 絵画は四つ切り画用紙(392mm×542mm)の原画をご応募ください。

## 5. 作品の送付方法

～郵送の場合～ 下記の応募用紙に必要項目を記載し、切り取って作品の裏面又はCD-ROM等ケースに貼って郵送してください。

\*応募用紙は、下記ウェブサイトでもダウンロードできます。  
猪名川河川レンジャーウェブサイト <http://iranger.web.fc2.com>

～メールの場合～ メール本文に下記の応募用紙の項目を記載、もしくは猪名川レンジャーウェブサイトよりエクセル形式の応募用紙をダウンロードし、必要項目を記載の上、作品データとともに送付してください。

## 6. 応募先・問い合わせ先

○住所：〒540-6591  
大阪市中央区大手前1-7-31 OMMビル13F  
公益財団法人 河川財団 近畿事務所 内  
猪名川河川レンジャー事務局  
OTEL：06-6942-2310 E-Mail：inagawa\_ranger@yahoo.co.jp

## 7. 賞について

- テーマに沿った作品で、猪名川と人とのかかわりを表現されている作品を表彰します。
- “猪名川河川レンジャー賞”“猪名川河川事務所長賞” 各賞を数名程度
- 入賞者へは平成27年11月中旬を目途にお知らせします。

## 8. 応募作品の展示について

- 応募頂いた作品は、平成27年12月～平成28年1月の期間において、猪名川流域にある展示スペースにて展示する予定です。作品展の開催については、詳細が決まり次第、猪名川河川レンジャーのウェブサイトなどで案内します。
- データで応募いただいた写真は、当方でA4サイズの用紙に印刷し、展示します。
- 作品を展示する際は現物を展示しますが、応募作品に破損、盗難など、万一の場合が生じて、当方は補償できませんので、あらかじめご了承ください。

## 9. その他

- 応募作品の著作権は応募された方に帰属しますが、猪名川河川レンジャー・猪名川河川事務所の会議資料・配布物、猪名川河川レンジャーウェブサイトへの掲載などには、個別の承諾なく応募作品を使用させて頂くことをご承知ください。
- 応募作品は未発表のオリジナル作品に限ります。また、応募作品は返却しませんのでご注意ください。  
※代理の方が送付する場合には、撮影者もしくは制作者の了承を得てください。
- 被写体に人物が含まれている場合、肖像権の侵害にあたる場合があります。必ず被写体本人の承諾を得るなど応募者から確認をしてください。
- 応募に関する個人情報は、応募者または代理人からの問い合わせ、入賞のお知らせ、作品展開催の案内に使用します。また、ご本人の承諾なしに上記以外の目的で個人情報を利用または第三者に提供することはありません。

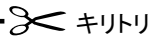

## 猪名川の い～な！ 応募用紙

|  |             |    |        |       |      |
|--|-------------|----|--------|-------|------|
| 氏名   | フリガナ        | 年齢 | 性別     | 代理人氏名 | フリガナ |
|  |             |    |        |       | 歳    |
| TEL  |             |    | E-mail |       |      |
| 住所   | □□□□ - □□□□ |    |        |       |      |
| < 作品展で掲載可能な情報にチェックを入れてください >   |             |    |        |       |      |
| <input type="checkbox"/> 氏名・年齢を掲載してもよい <input type="checkbox"/> 氏名のみ掲載してもよい <input type="checkbox"/> 年齢のみ掲載してもよい<br><input type="checkbox"/> ニックネームによる掲載希望 ( ) |             |    |        |       |      |
| 作品タイトル   |             |    |        |       |      |
| 作品の撮影・描いた場所  | (例) ○○橋の上流  |    |        |       |      |
| 作品の説明・猪名川への思い  |             |    |        |       |      |
| 撮影・制作年月  |             |    |        |       |      |

※赤太枠内の情報は作品展の際に作品と共に掲載します。



※猪名川に流れ込む川(余野川・箕面川など)・瀬川も応募可能です。